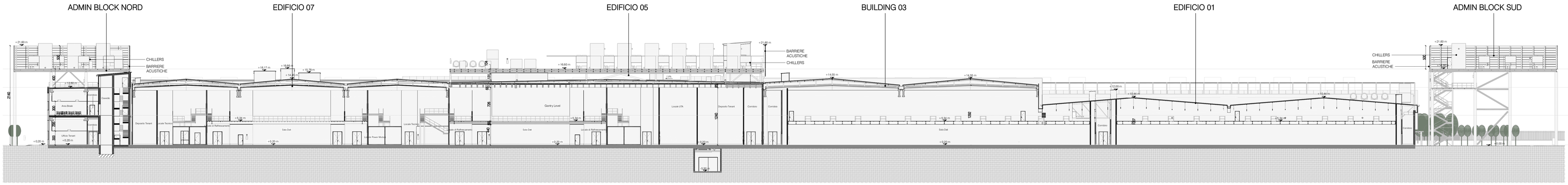

Sezione 1 - Stato di progetto
1 : 300

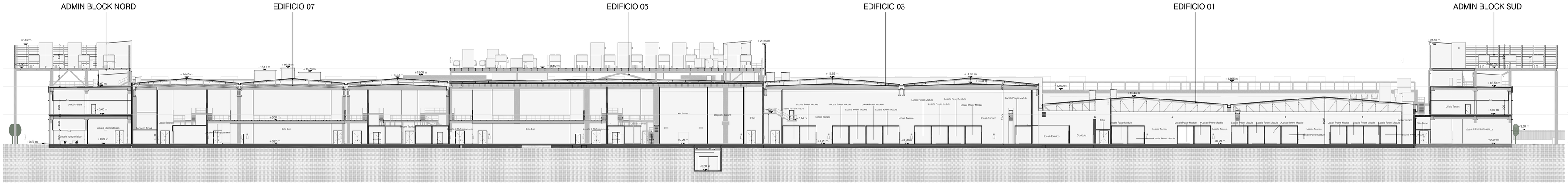

Sezione 2 - Stato di Progetto
1 : 300

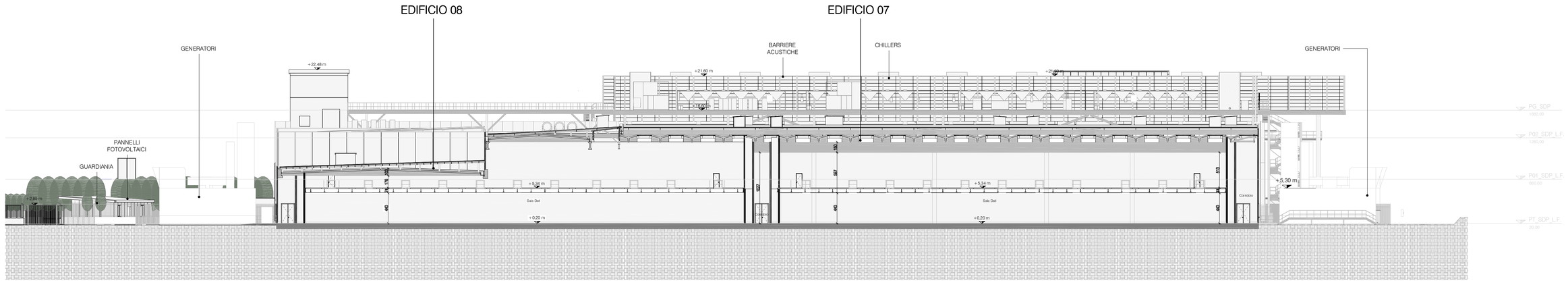

Sezione 3 - Stato di Progetto
1 : 300

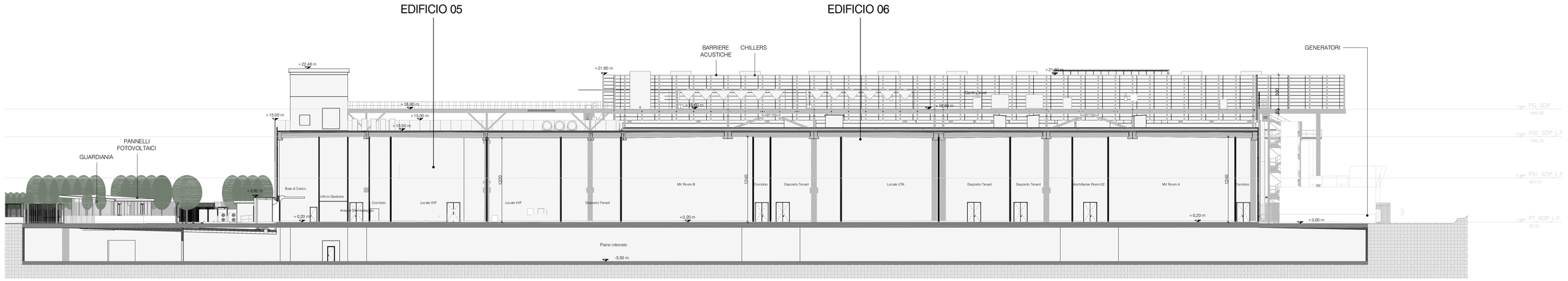

Sezione 4 - Stato di Progetto
1 : 300

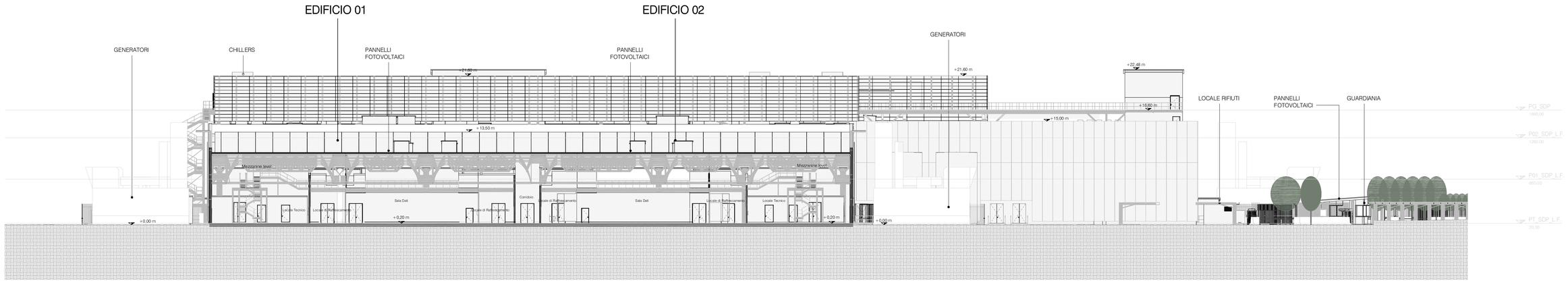

Sezione 5 - Stato di Progetto
1 : 300

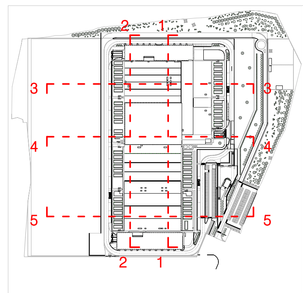

Keyplan
1 : 5000

Firmato digitalmente da:
PAOLA ENRICA FIORINI
Data: 06/02/2026 12:23:21

REV.	DATA / DATE	DESCRIZIONE / DESCRIPTION
A	09/02/2026	AGGIORNAMENTO

CIVIL, ARCH. AND MEP DESIGN:
L22DC
L22DC è una divisione di:
Lombardini22 S.p.A.
Via Lombardini 22 — 20143 Milano, Italia
T +39 02 36 59 62 00 — F +39 02 83 20 13 97
info@l22.it — www.l22.it
Capitale sociale Euro 100 000 i.v.
C.F./P.IVA: 05505600964 — R.E.A. 1827099
Sistema di gestione qualità conforme alla UNI EN ISO 9001:2008 - Certificato N° 50.100.8319 da TÜV Italia

STRUCTURE DESIGN:
SPS Studio Progetti Strutturali
Ing. Arturo Donadio e Antonio Condello
S.P.S. S.r.l.
www.spsstrutture.it
Via M. Gioia, 64 - 20125 Milano, Italia
segreteria@spsstrutture.it - T. 0226694887

COMMITTENTE / CLIENT:
savills Investment management
SAVILLS INVESTMENT MANAGEMENT SGR S.P.A.
Milano, via San Paolo, n. 7

TECHNICAL AUTHORITY:
ECHELON DATA CENTRES
ECHELON DATA CENTRES
Dublin, 19/20 The Cubes
Offices, Beacon South Quarter

PROGETTO / PROJECT:
LIN10
Via della Costa, 2, Treviglio (BG)

PROGETTISTA / DESIGNER:
Arch. Marco Ameseo - Iscritto all'Ordine degli Architetti di Torino n° 4157
Indirizzo: Via Elia Lombardini 22, 20143, Milano
Mail: ufficio.tecnico@l22.it - Pec: lombardini22@legalmail.it

OGGETTO / OBJECT:
VALUTAZIONE IMPATTO AMBIENTALE
Ai sensi degli artt. 23-25 del D.Lgs. 152/06

TITOLO / DESCRIPTION:
Stato di progetto - Sezioni

DISEGNATO DA: DRAWN BY:	CONTROLLATO DA: CHECKED BY:
L22	L22
DATA/ DATE: 17/10/2025	SCALA / SCALE: 1:500

NOME FILE / FILE NAME:
KO10_AA-010- Stato di progetto - Sezioni

COMMESSA / JOB:	FORMATO / SHEET:
4210	A0

TAVOLA / DRAWING:
AA-010

DATA REV.:	REV.:
09/02/2026	A

© Lombardini22 S.p.A. — ES 07 (rev.-) (L.663/41 Art.2575)